



  
**nahoe**  
sushi



## Águas e Refrigerantes

111	Água Mineral s/ Gás.....	R\$ 6,90
112	Água Mineral c/ Gás.....	R\$ 6,90
115	Refrigerante em Lata.....	R\$ 7,90
116	H2O Limão.....	R\$ 8,90
117	H2O Limonetto.....	R\$ 8,90

## Sucos

119	Suco de Abacaxi.....	R\$ 9,90
120	Suco de Laranja.....	R\$ 9,90
121	Suco de Limão.....	R\$ 9,90
122	Suco de Melancia.....	R\$ 10,90
123	Suco de Morango.....	R\$ 10,90
124	Suco de Graviola com Abacaxi.....	R\$ 11,90
125	Suco de Melão com Uva Verde.....	R\$ 11,90
126	Suco de Morango com Hibisco.....	R\$ 11,90
127	Suco de Uva bombom lata 238ml.....	R\$ 10,90
128	Limonada Suíça.....	R\$ 10,90



## Chás

140	Ban-chá - copo 200ml (com 2 refis grátis).....	R\$ 7,90
-----	--	----------

### Gelados

143	Chá de Hortelã c/ Maçã Verde.....	R\$ 10,90
144	Chá de Erva Cidreira c/ Cramberry.....	R\$ 10,90
145	Chá de Camomila c/ Gengibre e Limão.....	R\$ 10,90

### Chás Feel Good - lata 330ml

147	Chá Branco.....	R\$ 8,90
Sabores: Branco e Branco c/ Lichia		
148	Chá Verde.....	R\$ 8,90
Sabores: Verde c/ Limão e Verde c/ Laranja e Gengibre		
149	Chá Vermelho com Amora.....	R\$ 8,90



*Shimeji Preto*



*Gyoza de Camarão*

## Entradas e Porções

20	Edamame - porção .....	R\$ 19,90
21	Missoshiro .....	R\$ 12,90
22	Sunomono - porção .....	R\$ 15,90
23	Gohan - porção .....	R\$ 12,90
24	Harumaki de Legumes - 6 unids .....	R\$ 19,90
25	Harumaki de Queijo - 8 unids .....	R\$ 18,90
26	Gyoza de Carne Bovina ou Suína - 6 unids. R\$	25,00
27	Trouxinhas de Salmão - 8 unids. ....	R\$ 29,00
28	Trouxinhas de Camarão - 8 unids. ....	R\$ 29,00
29	Shimeji Branco na Chapa - porção 350g .....	R\$ 29,90
30	Shimeji Preto na Chapa - porção 350g .....	R\$ 44,90
31	Shimeji com Lula na Chapa - porção 350g .....	R\$ 48,00
32	Shitake na Chapa - porção 350g .....	R\$ 44,90
33	Lula à Dorê .....	R\$ 39,90
34	Yakimeshi .....	R\$ 19,90
35	Camarão Empanado - 6 unids. ....	R\$ 39,90



*Trouxinhas de Salmão*

*Hot Roll Especial*



## Hot Rolls

221	Hot Roll - 10 unids.....	R\$ 33,00
	sushis empanados com recheio de salmão e cream cheese com molho tarê	
222	Hot Roll Especial - 10 unids.....	R\$ 35,90
	sushis empanados com recheio de salmão e cream cheese, cobertos com salmão, cream cheese, cebolinha e molho tarê	
223	Hot Roll Nahoe - 10 unids .....	R\$ 37,90
	sushis empanados com recheio de salmão, cream cheese e camarão	
224	Hot Roll c/ Morango - 10 unids.....	R\$ 34,00

# Tradicionais Japoneses

## Tempurás

- 57 Tempurá de Legumes .....R\$ 38,00
- 58 Tempurá Misto .....R\$ 55,00
- 59 Tempurá de Camarão .....R\$ 69,00



## Yakissoba Clássico



## Yakissobas

- 61 Legumes .....R\$ 34,90
- 62 Clássico .....R\$ 39,90  
vegetais, carne e frango
- 63 Frango .....R\$ 39,90
- 64 Carne .....R\$ 42,90
- 65 Camarão .....R\$ 54,00
- 66 Frutos do Mar .....R\$ 59,00
- 66 Kids (meia porção) .....R\$ 29,90

## Teppan Yakis

Grelhados na Chapa com Legumes e Gohan

- 71 Salmão .....R\$ 52,00
- 72 Anchova .....R\$ 48,00
- 73 Frango .....R\$ 47,00
- 74 Carne - Filé Mignon .....R\$ 56,00
- 75 Camarão .....R\$ 75,00
- 76 Frutos do Mar .....R\$ 79,00
- 77 Peixe Pregado .....R\$ 49,00



## Pratos

- 81 Chicken Katsu (empanado de frango) .....R\$ 42,00  
acompanha goham ou yakimeshi
- 82 Gio Katsu (empanado de filé mignon) .....R\$ 47,00  
acompanha goham ou yakimeshi
- 83 Karaage de Frango c/ Legumes .....R\$ 47,00  
acompanha goham ou yakimeshi
- 85 Filé Mignom c/ Shimeji .....R\$ 56,00  
ao molho de shimeji, com risoto de brócolis e shitake
- 86 Filé de Tilápia ao molho de Limão Siciliano .....R\$ 48,00  
acompanha arroz yakimeshi (com ovo e legumes)
- 87 Filé de Tilápia c/ Purê de Cenoura FIT .....R\$ 52,00  
acompanha arroz integral com castanha do pará
- 88 Risoto de Camarão c/ Abobrinha .....R\$ 57,00  
arroz arbóreo italiano com camarão e abobrinha
- 89 Salmão Nahoe .....R\$ 59,90  
ao molho de cogumelos com risoto de camarão ao molho curry
- 90 Salmão Grelhado c/ Crosta de Gergelim .....R\$ 52,00  
acompanha purê de batata doce e molho à base de shoyo
- 91 Frango Kids .....R\$ 37,00



*Filé de Tilápia c/ Purê de Cenoura*



*Salmão Nahoe*



*Salmão Grelhado c/ Crosta de Gergelim*



## Pokes

Peixe em cubos marinado com molho a base de shoyo, limão e óleo de gergelim. Acompanha frutas, legumes e goham

- 48 Poke Vegetariano .....R\$ 42,90  
acompanha goham, legumes e frutas
- 49 Poke Personalizado .....R\$ 44,90  
acompanha goham, legumes e frutas

## Ceviches

- 41 Ceviche da Casa .....R\$ 39,90  
salmão e peixe branco marinados com limão e especiarias
- 43 Ceviche de Atum .....R\$ 42,00  
lascas de atum marinadas em molho agridoce peruano e especiarias
- 44 Ceviche da Casa 1/2 Porção.....R\$ 23,00



*Ceviche da Casa*



*Shake Hara*

## Carpaccios

- 291 Carpaccio de Salmão Trufado **NOVO** .....R\$ 44,90  
com flor de sal e raspas de limão siciliano
- 292 Carpaccio de Tilápia c/ Molho Ponzo...R\$ 40,90
- 293 Carpaccio de Polvo (20 fatias).....R\$ 59,90  
servido com molho especial
- 294 Shake Hara .....R\$ 44,90  
salmão com molho a base de shoyu e frutas com batata doce crispy

## Sashimis

- 281 Sashimi de Salmão (9 fatias) .....R\$ 32,90
- 282 Sashimi de Peixe Branco (9 fatias).....R\$ 32,00
- 283 Sashimi de Atum (9 fatias) .....R\$ 32,90
- 284 Sashimi de Salmão "Selado" (9 fatias) .....R\$ 35,90  
maçaricado com gergelim, couve crispy e molho tarê
- 285 Sashimi de Atum "Selado" (9 fatias) .....R\$ 35,90  
maçaricado com gergelim, couve crispy e molho tarê
- 286 Sashimi de Polvo (9 fatias) .....R\$ 39,90





Salmão Jyô



Spicy Tuna



Uramaki Lemon



Mineirinho

## Sushis

8 Unidades

200	Hossomaki - atum / salmão / pepino.....	R\$ 26,90
201	Salmão Jyô.....	R\$ 32,90
203	Salmão Jyô Empanado.....	R\$ 33,90
204	Salmão Jyô c/ Shimeji Maçaricado.....	R\$ 33,90
205	Kiuri Maki.....	R\$ 34,90
206	Spicy Tuna.....	R\$ 27,90
207	Sushi Light.....	R\$ 34,90
208	Uramaki Califórnia.....	R\$ 27,90
209	Uramaki de Salmão..... uramaki com recheio de salmão, cream cheese e cebolinha	R\$ 28,90
210	Uramaki de Salmão Grelhado.....	R\$ 28,90
211	Uramaki de Atum.....	R\$ 28,90
212	Uramaki de Camarão..... uramaki com recheio de camarão empanado e molho tarê	R\$ 30,90
213	Uramaki Nahoe..... uramaki com recheio de camarão coberto com lâmina de atum	R\$ 33,90
214	Uramaki Lemon..... uramaki com recheio de tilápia empanada com cream cheese e raspas de limão siciliano	R\$ 30,90
215	Sushi Ovas Massago.....	R\$ 39,90

## Niguiris

6 Unidades

216	Atum.....	R\$ 32,90
217	Salmão.....	R\$ 32,90
218	Mineirinho (com salmão empanado).....	R\$ 33,90

## Niguiris - Par

192	Atum Selado com ovas e gengibre.....	R\$ 14,90
193	Salmão Trufado com ovas.....	R\$ 15,90
195	Camarão.....	R\$ 16,90
196	Polvo.....	R\$ 16,90



## Combinados

- 230 Combinado de Sushi .....R\$ 54,00  
20 Sushis Variados
- 231 Combinado p/ 1 Pessoa .....R\$ 59,00  
6 fatias de sashimis mistos e  
14 sushis variados
- 232 Combinado p/ 2 Pessoas .....R\$ 118,00  
12 fatias de sashimis mistos e  
28 sushis variados
- 233 Combinado p/ 3 Pessoas .....R\$ 177,00  
18 fatias de sashimis mistos e  
42 sushis variados
- 234 Combinado Salmão p/ 1 Pessoa .....R\$ 59,00  
6 fatias de sashimis de salmão e  
14 sushis variados
- 235 Combinado Salmão p/ 2 Pessoas .....R\$ 118,00  
12 fatias de sashimis de salmão e  
28 sushis variados
- 237 Combinado Nahoe p/ 1 Pessoa .....R\$ 67,00  
9 fatias de sashimis escolhidos e  
11 sushis especiais do Chef
- 238 Combinado Nahoe p/ 2 Pessoas .....R\$ 134,00  
18 fatias de sashimis escolhidos e  
22 sushis especiais do Chef



## Combinados Fit

*Feitos sem arroz e frituras*

- 241 Combinado p/ 1 Pessoa (20 unid.) .....R\$ 67,00  
9 fatias de sashimis mistos e 11 sushis especiais sem arroz
- 242 Combinado p/ 2 Pessoas (40 unid.) .....R\$ 134,00  
18 fatias de sashimis mistos e 22 sushis especiais sem arroz

## Combinados Vegetarianos

*Pode ser trocado o arroz Shari pelo Goham*

- 247 Combinado Vegetariano p/ 1 Pessoa .....R\$ 49,90  
20 sushis de frutas e vegetais
- 248 Combinado Vegetariano p/ 2 Pessoas ..R\$ 98,80  
40 sushis de frutas e vegetais





# Temakis

- 502 Salmão Completo .....R\$ 26,90  
com cream cheese e cebolinha
- 503 Salmão Grelhado .....R\$ 26,90  
com cream cheese e cebolinha
- 504 Salmão Skin .....R\$ 26,00  
pele de salmão grelhada com tarê
- 506 Salmão c/ Ovas .....R\$ 29,00  
com ovas massagô e gengibre
- 507 Salmão c/ Amêndoas .....R\$ 28,00  
com cebolinha, azeite e amêndoas picadas
- 508 Salmão Ishiban .....R\$ 28,00  
com shimeji grelhado e molho tarê
- 512 Atum Completo .....R\$ 26,90  
c/ cream cheese e cebolinha
- 515 Peixe Branco .....R\$ 26,90  
c/ Limão
- 517 Califórnia .....R\$ 26,00  
com kani, pepino, manga, e cream cheese



Salmão Ishiban



Atum

# Temakis Especiais

- 520 Hot Roll .....R\$ 29,90  
empanado de salmão, cream cheese,  
kani, molho tarê
- 521 Camarão Ebi Spice **NOVO** .....R\$ 29,90  
camarão empanado em molho picante
- 522 Camarão Especial .....R\$ 29,90  
camarão picado, cogumelos e temperos
- 524 Shake Hara **NOVO** .....R\$ 28,90
- 525 Nahoe .....R\$ 32,90  
camarão e salmão empanados
- 526 Shimeji ou Shitake .....R\$ 30,90  
shimeji, shitake, alface e molho tarê
- 528 Polvo .....R\$ 34,90  
polvo cozido, alface e molho tarê
- 530 Ovas Massago .....R\$ 35,90
- 531 Frutos do Mar .....R\$ 36,90  
lula, camarão e polvo



Camarão Especial

Para opção de **Temaki SEM** arroz, será cobrada uma taxa extra de **R\$ 12,00**

Para opção de **Temaki Especial SEM** arroz, será cobrada uma taxa extra de **R\$ 15,00**



Harumaki de  
Banana  
c/ Chocolate

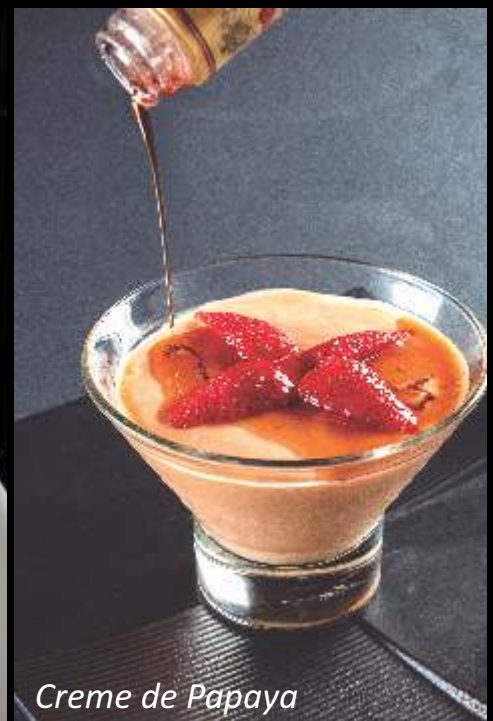

Creme de Papaya

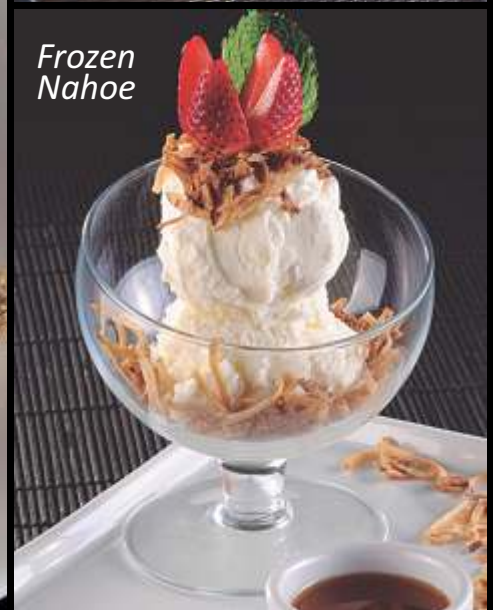

Frozen  
Nahoe

## Sobremesas

422	Creme de Papaya .....	R\$ 20,00
423	Banana Flambada..... com Sorvete de Creme e Calda de Laranja	R\$ 20,00
425	Harumaki de Banana c/ Chocolate .....	R\$ 22,00
	acompanha Sorvete de Creme	
427	Frozen Nahoe .....	R\$ 22,00
	frozen yogurt com Calda de Gengibre e Raspas de Coco Queimado	
428	Petit Gateau de Chocolate .....	R\$ 22,00
	com Sorvete de Creme	
429	Brownie de Chocolate c/ Nozes .....	R\$ 22,00

tres

450	Café Espresso .....	R\$ 6,50
	Ameno, Supremo, Vibrante e Descafeinado	
455	Capuccino .....	R\$ 6,90
460	Chá .....	R\$ 6,90
	Camomila, Hortelã e Erva Cidreira	

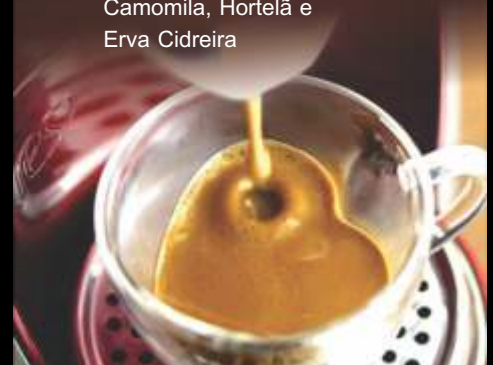

Os chefs do Nahoe preparam pratos da gastronomia japonesa, mas com forte inspiração contemporânea. Os restaurantes retratam o ar de modernidade e o glamour das melhores casas, com delicados traços orientais. Tudo isso acompanhado de qualidade, o primeiro critério do Nahoe para envolver você em uma viagem mágica de alimentos frescos, de cores vivas, de formas bonitas, cheios de sabor, produzidos o processados de maneira cuidadosa.

Estabelecidos no Jardim Anália Franco desde o ano de 2007, sempre trabalhamos com produtos de excelente qualidade, peixes extremamente frescos, provenientes dos melhores importadores e fornecedores certificados, que nos entregam diariamente para oferecer sempre o melhor aos nossos clientes.

Temos orgulho do que servimos!

**DELIVERY: 2094-4242**

E TAMBÉM ONLINE

**[www.nahoe.com.br](http://www.nahoe.com.br)**

Siga-nos no



**nahoesushi**

Não nos responsabilizamos por eventuais problemas na rede de cartões, tenha sempre outra forma de pagamento. Não servimos menu só com sashimis.

Evite o desperdício. Peça apenas o que vai comer.

Crianças de até 10 anos pagam só 60% do valor do Menu.

Incluso na conta serviço de 10%, não obrigatório.

SUNAB 198 - PROCON 1512 - VISITE NOSSA COZINHA

Proibida a venda de bebidas alcoólicas a menores de 18 anos em conformidade com o Estatuto da Criança e do Adolescente.

As imagens aqui contidas são meramente ilustrativas.

**Os itens não consumidos dos MENUS não serão disponibilizados para viagem.**